



ExControl Einführung (Stand 25.05.2015, Version 2.0.4.1)

ExControl entstand aus dem Wunsch meiner lieben Frau Claudia heraus, und ist daher ihr gewidmet. Ohne ihre Geduld und die Opfer die sie durch lange Nächte alleine auf der Couch sitzend gebracht hat, während ich schuftete, wäre dieses Projekt nicht möglich gewesen.

Sie wünschte sich eine bessere Art und Weise ihr Kleingewerbe als Energetix Geschäftspartnerin zu verwalten. Anstatt mit Excel und Word rum zu hantieren, war eine zentrale Datenbank Software die richtige Lösung. Weil ich über 30 Jahre Erfahrung mit Datenbanken und Software Entwicklung habe, war es mir möglich ihr ihren Wunsch zu erfüllen. Das Ergebnis davon nannten wir ExControl.

Als ich erfuhr, dass keine Geschäftspartner Homecomputer Softwarelösung vorhanden ist, war mir klar, dass ich ExControl nicht nur für Claudia machen sollte, sondern für alle Multilevel Networker.

Ich bin fest davon überzeugt, dass wenn du dir etwas Zeit nimmst um ExControl kennenzulernen, du davon begeistert sein wirst. Nicht nur die Software selbst, sondern meine Philosophie darüber wie Software sein soll, und wie es *nicht* sein soll wirst du sicher mögen.

Im heutigen Informations-Zeitalter verschwenden wir so viel Zeit mit Software bzw. dem Missbrauch davon. Immer müssen wir mit dem was wir haben zu recht kommen. Oft sind die Programme einfach zu groß und sind übervoll mit tausenden von Funktionen, eben weil sie für die Massen gemacht wurden. Sie wurden so gestaltet das damit möglichst jedes Szenario abgedeckt ist. Was das zur Folge hat ist klar. Man muss ein Experte sein um überhaupt irgendetwas vernünftig damit machen zu können... das ist der Punkt wo ich ins Spiel komme. Ich entwickle Non-Standard Custom Lösungen die sich wie ein perfekt geschneiderter Maßanzug anfühlen soll. Es ist quasi um deine Bedürfnisse herum entwickelt worden.

Wenn etwas nicht passt, wird es für dich passend gemacht.

Auf den nächsten Seiten sind sämtliche Abbildungen mit Beschreibungen von ExControl in seinem jetzigen Zustand.

Vielen Dank für dein Interesse an ExControl.

Kontakte

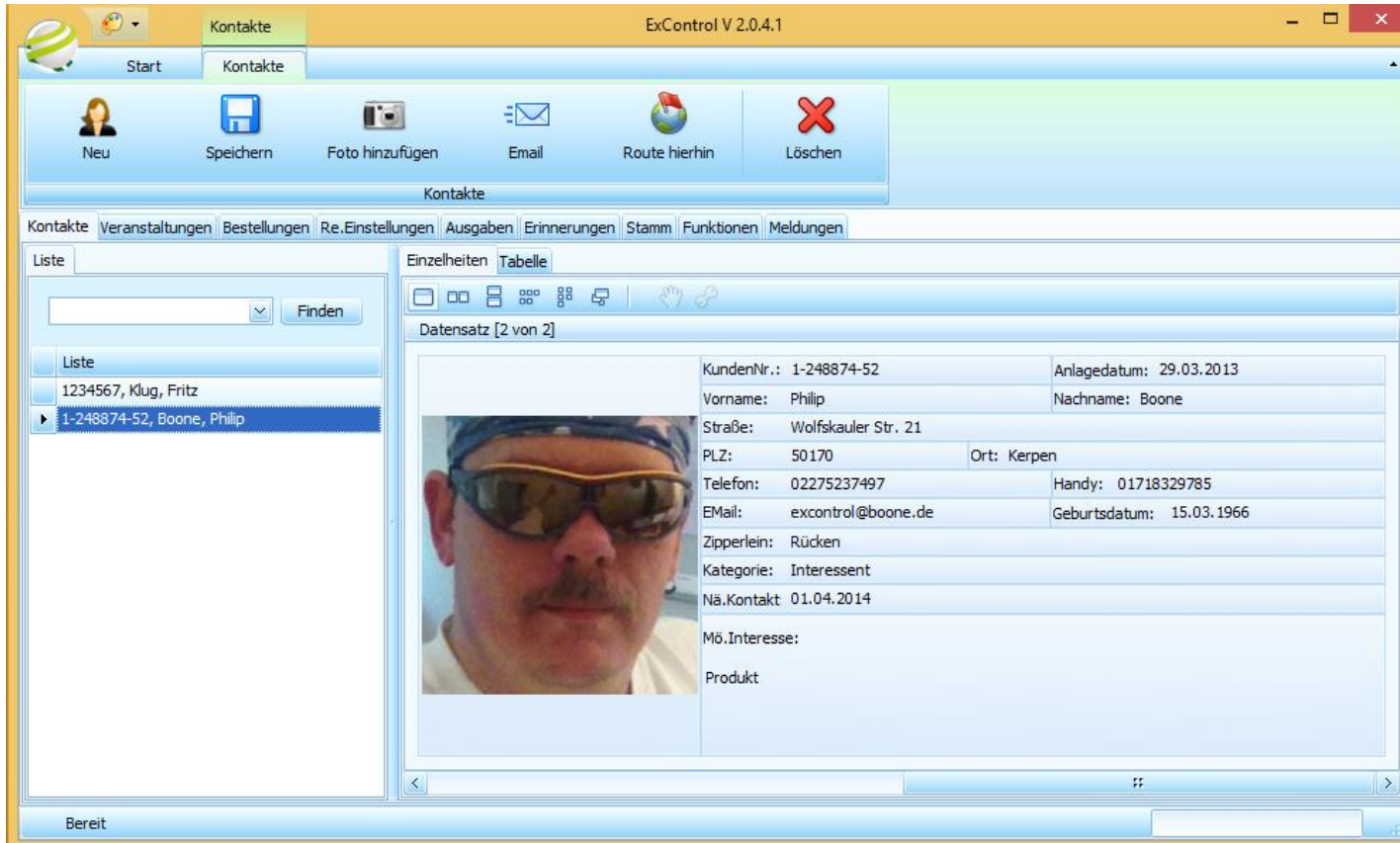

Die Kontakte können als blätterbare Kundenkartei mit Suchliste (Bild links) oder als gruppierbare, suchbare Tabelle (Bilder unten) verwendet werden.

Kontakte in der Tabellen-Ansicht können leicht gruppiert werden durch Drag&Drop der Spaltenköpfe in den Gruppierbereich (linkes Bild). Gebe etwas im „Such Feld“ ein, und schon werden nur die betroffene Kontakte angezeigt . Und der gesuchte Text wird auch markiert!

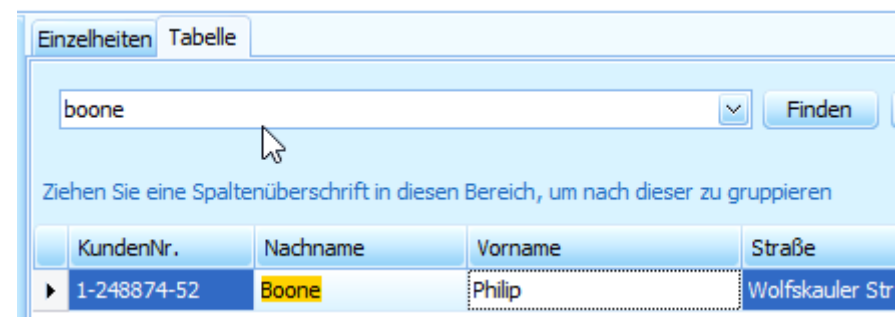
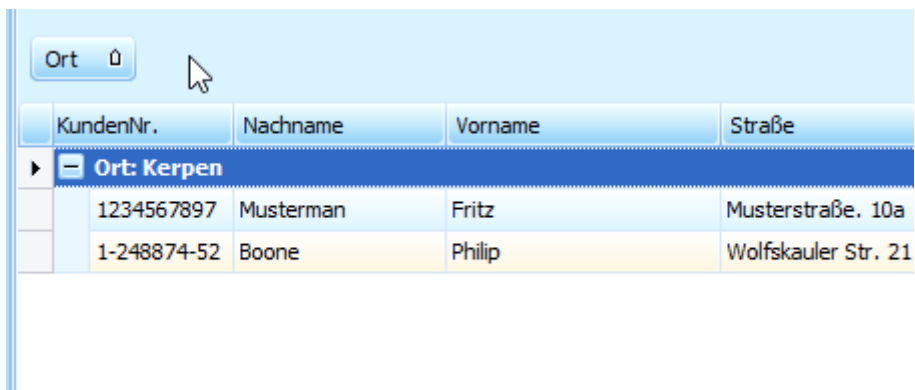

Veranstaltungen

Veranstaltungen sowie die Gastgeber und Teilnehmer können hier ganz leicht verwaltet werden.

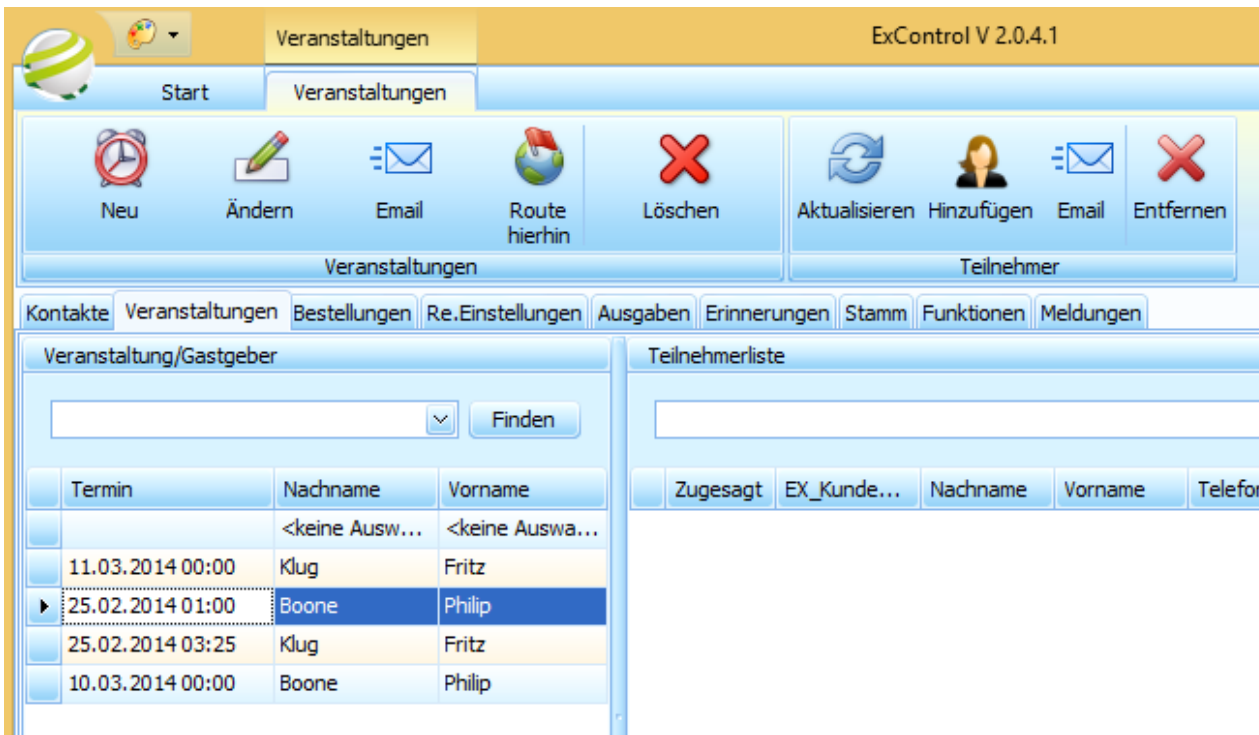

Mit dem E-Mail Knopf kann wahlweise eine E-Mail an einen oder alle Teilnehmer gesendet werden.

Übrigens, alle Knöpfe in ExControl haben eine Schnell-Hilfe Funktion. Einfach den Mauszeiger über einen Knopf halten und schon wird angezeigt was das Knopf tut.



Neue Veranstaltung und Gastgeber Auswahl Formular. Termin Auswahl durch Kalender. Gastgeber Auswahl durch suchbare Liste deiner Kontakte.

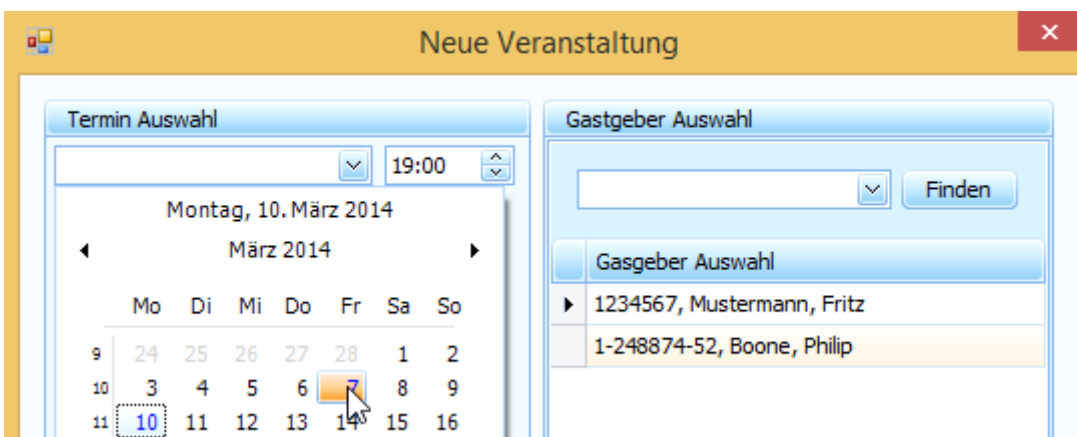

Hinzufügen von Teilnehmer mit der üblichen suchbaren Liste deiner Kontakte.



Bestellungen—Übersicht

Die Bestellungen Funktionen sind sehr vielfältig. Mit nur wenig Klicks ist die gewünschte Information sichtbar. Sei es die Teilnehmer einer bestimmten Veranstaltung oder die Bestellungen eines bestimmten Kontakts zu sehen, ist mit ExControl kein Problem. Einfach auf den gewünschten Listeneintrag klicken und schon passt sich die andere Liste sofort an. Übrigens, mit der „Summe Veranstaltung“ und „Summe Bestellung(en)“ unterhalb der jeweiligen Liste bist du immer mit einem Blick auf dem aktuellsten Stand der ausgewählten Daten, sei es eine Veranstaltung, eine Kontakt oder eine Bestellung. Und wenn nichts gewählt ist wird sogar die Gesamt Summe aller deiner Bestellungen angezeigt!

ExControl V 2.0.4.1

Start Bestellungen

Veranstaltungen Teilnehmer Anzeige Optionen

Hinzufügen Bearbeiten Entfernen Rechnung erstellen Als Kopie Wasserzei. speichern Hilfe

Kontakte Veranstaltungen **Bestellungen** Re.Einstellungen Ausgaben Erinnerungen Stamm Funktionen Meldungen

Veranstaltung/Gastgeber

Termin	Gastgeber
	<keine >
11.03.2014 00:00	Klug, Fritz
25.02.2014 01:00	Boone, Philip
25.02.2014 03:25	Klug, Fritz
10.03.2014 00:00	Boone, Philip

Summe Veranstaltung
448,84 €

Teilnehmerliste/Kundenliste

EX_Kunden...	Nachname	Vorname
	<keine Aus...	<keine Aus...
1234567	Klug	Fritz
1-248874-52	Boone	Philip

Bestellungen der ausgewählte Kunde Artikel der ausgewählte Bestellung

Bestellungen

AuftragsNr.	Re.Datum	Re-Nr.	Bestell Datum
ABCD	07.03.2014	12345	07.03.2014
ABCD	19.05.2014	XYZ	19.05.2014

Ziehen Sie eine Spaltenüberschrift in diesen Bereich, um nach dieser zu gruppieren

Summe Bestellung(en)
329,84 €

Bereit

Bestellungen—Funktionen

Weitere tolle Funktionen der Bestellungen Reiter Karte: **Veranstaltungen und / oder Kunden ausblenden** damit die Bestellungen leichter durchsucht werden können. In nur wenigen Sekunden kann man einen Artikel einer bestimmten Bestellung ausfindig machen.



Rechnungen sowie Rechnungskopien der ausgewählten Bestellung anfertigen. Übrigens, die Rechnungen in ExControl sind leicht zu individualisieren wie du später in diesem Dokument erfahren wirst.



Bestellungen bearbeiten

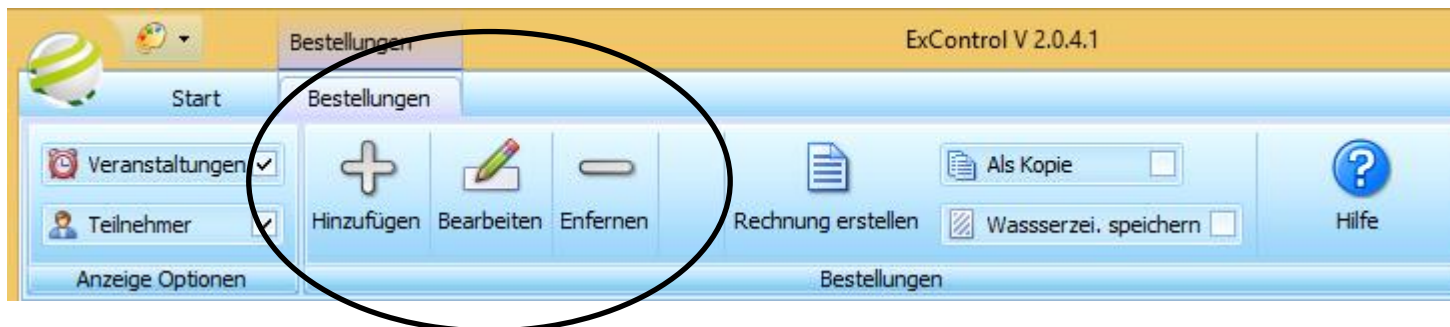

Bestellungen—Erfassen / Bearbeiten

Hier siehst du das Formular, womit du Bestellungen erfassen und bearbeiten kannst.

Bestellung bearbeiten

(Veranstaltungstermin / Gastgeber) # (Kd.Nr. / Teilnehmer)
<keine Auswahl> # (1-248874-52 / Philip Boone)

Kunden Bestelldatum: Montag, 19. Mai 2014
Kunden Rechnungsdatum: Montag, 19. Mai 2014

Artikel Auswahl
Artikel Suche/Auswahl (mit ENTER) Produktbezeichnung

Menge Größe MwSt Satz Einzelpreis Bezahlt

Status

Lieferant Rechnungs-Information

Lieferant	Auftrag	Auft.Datum	Rechnung	Re.Datum
▶ Energetix	B-1234XYZ	19.05.2014	R-09876	19.05.2014

Kunden RechnungsNr. XYZ

Bestellliste

ArtikelNr.	Bezeichnung	Menge	Größe	Einzelpreis	MwSt Satz	Bezahlt	Status	Gesamt Preis
▶ E001ABO	Abonnement Power Drink	3	M	27,10 €	7	<input checked="" type="checkbox"/>		81,30 €
0177CU	MagnetHeart - mit Kupfer, ohne Spende	1	XL	32,77 €	19	<input checked="" type="checkbox"/>		32,77 €
0177	MagnetHeart - ohne Spende	1		32,77 €	0	<input checked="" type="checkbox"/>		32,77 €
Fuu	FU Test	3		15,00 €	19	<input checked="" type="checkbox"/>		45,00 €
3002	Lesehilfe Elegant - Weiss, 1,5d	1		29,00 €	19	<input checked="" type="checkbox"/>		29,00 €
		9		136,64 €				220,84 €

Hier kannst du die Informationen von Lieferantenbelegen, die mit der Bestellung verbunden sind betrachten. Damit ist es kinderleicht zu einem späteren Zeitpunkt Artikel und Bestellungen zurück zu verfolgen.

Übrigens: Das „Artikel Suche“ Feld ist ein sogenanntes „Auto vervollständigen“ Feld. Das heißt, sobald du anfängst zu tippen zeigt sich die Liste alle weiteren möglichen passenden Artikel an. Sobald der Artikel den du suchst vollständig markiert erscheint, drücke die ENTER Taste um den Artikel zu wählen. Diese Funktion spart sehr viel Zeit!

Einfach die Artikel-Nummer in das Suchfeld eingeben und schon wird die Artikelinformation angezeigt. Gebe nun einfach die Menge und falls benötigt die Größe ein, aufs grüne Häkchen klicken und schon ist der Artikel in der Bestellliste eingetragen.

Übrigens, wenn der Artikel noch nie erfasst wurde, wirst du mit dem „Artikel erfassen“ Formular präsentiert damit du ganz bequem, ohne die Bestellung verlassen zu müssen, den neue Artikel erfassen kannst.

Artikel Suche/Auswahl

2168XL-XXL

2168XL-XXL

Bestellungen—Artikel Eingabe

Hier siehst du das Formular womit du Artikel erfassen und bearbeiten kannst.

Artikel Eingabe

Artikel Nummer	Produktbezeichnung	
123887	Testartikel	
MwSt Satz %	Netto Preis	Brutto Preis
19	10,00 €	11,90 €

Eingaben speichern 

Bestellungen—Bestellungsliste

Felder die in der Bestellliste bearbeitbar sind: Menge, Größe, Einzelpreis, MwSt, bezahlt und Status. Der aktualisiert sich automatisch je nach Zustand der Felder. Im Fußzeile wird stets die Summen angezeigt.

ArtikelNr.	Bezeichnung	Menge	Größe	Einzelpreis	MwSt Satz	Bezahlt	Status	Gesamt Preis
▶ E001ABO	Abonnement Power Drink	3	M	27,10 €	7	<input checked="" type="checkbox"/>		81,30 €
0177CU	MagnetHeart - mit Kupfer, ohne Spende	1	XL	32,77 €	19	<input checked="" type="checkbox"/>		32,77 €
0177	MagnetHeart - ohne Spende	1		32,77 €	0	<input checked="" type="checkbox"/>		32,77 €
Fuu	FU Test	3		15,00 €	19	<input checked="" type="checkbox"/>		45,00 €
3002	Lesehilfe Elegant - Weiss, 1,5d	1		29,00 €	19	<input checked="" type="checkbox"/>		29,00 €
		9		136,64 €				220,84 €

Rechnung Einstellungen

Hier kannst du die Rechnungen für deine Kunden anpassen. z.B. wenn du ein Gewerbe hast welches keine MwSt. abführen muss, dann schaltest du hier die MwSt aus. Rechnung Info 1 und 2 sind zwei Textblöcke die unten in der Rechnung erscheinen und sind dafür gedacht allgemeine Infos an deine Kunden zu vermitteln. Rechnung Info 2 wird Fett gedruckt. Das Absender Logo erscheint oben rechts auf der Rechnung, oberhalb deiner Adressdaten. Das verwendete Bild sollte ca. 465/285 (B/H) Pixel haben. Übrigens, die Rechnungseinstellungen hat noch kein Hauptmenü nötig, daher erscheint das Startmenü.

ExControl V 2.0.4.1

Start

Neu Funktionen Information Lizenzvertrag anzeigen Version Historie anzeigen

Anwendungsstil

Kontakte Veranstaltungen Bestellungen Re.Einstellungen Ausgaben Erinnerungen Stamm Funktionen Meldungen

MwSt An Kopie Ausgabe? Nein Wasserzeichen speichern? Nein Absender Adj. 100

Rechnung Info 1
Die oben aufgeführten Waren wurde Ihnen aufgrund Ihrer Bestellung am !#BestellDatum#! in Rechnung gestellt. Die Ware bleibt bis zur vollständigen Bezahlung mein Eigentum.

Rechnung Info 2
Ich freue mich wenn ich Ihnen mit Energetix Magnetschmuck und Assecoires Glück, Gesundheit und Zufriedenheit in Ihr Leben bringen konnte. Selbstverständlich stehe ich Ihnen gerne mit Rat und Tat weiterhin zur Verfügung.

AbsenderLogo

Datei Speicherort
C:\Users\Philip\Pictures\For ExControl Web\RechnungLogo.png

Logo Vorschau
Der Logo sollte ca. 465 x 285 (B/H) Pixel sein

25.05.2014 01:15:12 Bereit

Rechnung—Druck/Export Vorschau

Die Rechnungsvorschau ist ein wahres Multitalent. Von hier aus kannst du die Rechnung an deinem Standard Drucker oder einem von dir gewählten Drucker ausdrucken. Du kannst die Rechnung in vielen verschiedenen Formaten abspeichern und / oder direkt per E-Mail versenden. Noch was ganz besonders ist, die Möglichkeit ein Wasserzeichen mit frei definierbarer Transparenz einzufügen.

Philip Boone, Wolfskauler Str. 21, 50170 Kerpen
Philip Boone
Wolfskauler Str. 21
50170 Kerpen

Philip Boone
Wolfskauler Str. 21
50170 Kerpen
Telefon: 02275 237 497
Fax: 02275 91
E-Mail:
philip@boone.de
Internet:
http://excontrolboone.de
StNr: 123 00 123

Rechnung	Kunde	Bestellung	Datum			
Nr.: XYZ	Nr.: 1-248874-62	Nr.: ABCD	19.05.2014			
Art.-Nr.	Produktbezeichnung	Menge	Größe	Preis	Ust. %	Gesamt
E001ABO	Abonnement Power Dink	3	M	27,10 €	7 %	81,30 €
0177CU	MagnetHeart - mit Kupfer, ohne Spende	1	XL	32,77 €	19 %	32,77 €
0177	MagnetHeart - ohne Spende	1		32,77 €	0 %	32,77 €
Fuu	FU Test	3		15,00 €	19 %	45,00 €

Seite 1 von 1

Mögliche Speicherformate

- PDF Dokument
- HTML Dokument
- MHT Dokument
- Rich Text Dokument
- Excel Dokument
- Excel 2007 Dokument
- CSV Dokument
- Text Dokument
- Graphisches Dokument

Falls die Standard Beleggestaltungsmöglichkeiten nicht ausreichen, biete ich als besondere Dienstleistung die Gestaltung deiner Belege in ExControl an.



Philip Boone
 Wolfskauler Str. 21
 50170 Kerpen
 Telefon: 02275 237 497
 Fax: 02275 91
 E-Mail:
 philip@boone.de
 Internet:
 http://excontrol.boone.de
 StNr: 123 00 123

Philip Boone, Wolfskauler Str. 21, 50170 Kerpen
 Philip Boone
 Wolfskauler Str. 21
 50170 Kerpen

Rechnung Nr.: XYZ **Kunde** Nr.: 1-248874-52 **Bestellung** Nr.: ABCD **Datum** 19.05.2014

Art.-Nr.	Produktbezeichnung	Menge	Größe	Preis	Ust. %	Gesamt
E001ABO	Abonnement Power Drink	3	M	27,10 €	7 %	81,30 €
0177CU	MagnetHeart - mit Kupfer, ohne Spende	1	XL	32,77 €	19 %	32,77 €
0177	MagnetHeart - ohne Spende	1		32,77 €	0 %	32,77 €
Fuu	FU Test	3		15,00 €	19 %	45,00 €
3002	Lesehilfe Elegant - Weiss, 1,5d	1		29,00 €	19 %	29,00 €



0% MwSt. auf 32,77 € = 32,77 €
7% MwSt. auf 81,30 € = 86,99 €
19% MwSt. auf 106,77 € = 127,06 €

Gesamtsumme: 220,84 €
Rechnungsbetrag: 246,82 €

Die oben aufgeführten Waren wurde Ihnen aufgrund Ihrer Bestellung am 19.05.2014 in Rechnung gestellt. Die Ware bleibt bis zur vollständigen Bezahlung mein Eigentum.

Ich freue mich wenn ich Ihnen mit Energetix Magnetschmuck und Assecoires Glück, Gesundheit und Zufriedenheit in Ihr Leben bringen konnte.

Bankverbindung:

Postbank
 Konto: 12345
 BLZ: 123 00 123
 IBAN: 123 00 123
 BIC: 123 00 123

Hier kannst du alle Ausgaben erfassen. Sowohl Wareneingangs-Belege als auch Fremdartikel Belege wie z.B. Büromaterial können sehr bequem erfasst werden. Alle nötige Summen werden zur Kontrolle im Fußzeile der Grid stets angezeigt.

ExControl V 2.0.4.1

Start Ausgaben

Nur Liste anzeigen
Nur Details anzeigen
Beide anzeigen

Anzeige Optionen

Hilfe Neues Beleg Beleg ändern Artikel hinzufügen Artikel entfernen Bestellung zuordnen Berichte Beleg Löschen

Ausgaben Funktionen

Kontakte Veranstaltungen Bestellungen Re.Einstellungen Ausgaben Erinnerungen Stamm Funktionen Meldungen

Ausgabe Beleg Liste

Finden

Ziehen Sie eine Spaltenüberschrift in diesen Bereich, um nach

Firma	Au.Nr.	Au.Datum	Re.Nr.
▶ Energetix	B-123	05.05.2014	R-123
Energetix	B-1280473	12.11.2013	R-130411
Energetix	B-1234XYZ	19.05.2014	R-09876
Staples	X123456	23.05.2014	X123456

Ausgabe Details

Belege Verbundene Bestellungen

Belegdaten

Firma/Lieferant	Rechnungsnummer	Auftragsnummer	Rechnungsdatum	Auftragsdatum
Energetix	R-123	B-123	06.05.2014	05.05.2014

Artikel Details

Menge	Bezeichnung	Einzel Preis	Rabatt%	EK Preis	Ges.Netto	MwSt%
▶ 1	VK Versand Kosten	2,52 €	0	2,52 €	2,52 €	19
1	1821 Armband, ohne Mittelteil Power S-XXL	29,41 €	35	19,12 €	19,12 €	19
1	978CU Flexi-Ring-16	15,97 €	35	10,38 €	10,38 €	19
1	2602-1 Mittelelement - Power	37,82 €	35	24,58 €	24,58 €	19
4		85,72 €		56,60 €	56,60 €	

25.05.2014 01:15:12 Bereit

Durch die Artikel Auswahl ist es eine mühsame Eingabe von Artikel Daten nicht nötig.

Ausgabe Artikel hinzufügen

Stamm Artikel auswahl

Finden

Artikel Nummer	Produkt Bezeichnung
▶ 1826	Armband
PP177B	Flyer MagnetHeart DE,EN,FR x50
1774	Ohrstecker
3004	Lesehilfe Contour - Weiss, 1,5d
1641XL	Halskette für Anhänger
2568-3	Halskette für Anhänger
1908	Anhänger
2632-5	Slider - Move
PP140	Dekotuch zur Warenpräsentation
2580-1	Ohrhänger
1714	Charm Maus, +Pack (Die Maus)
1914	Flexi-Armband
1935S	Halskette, ohne Verschluss
1689	Slider - Kinder
1440	Anhänger Ente, +Pack (Die Maus)
1755	Bead

Fremd Artikel auswahl

Finden

Bezeichnung
Test
▶ VK Versand Kosten

✓ Ausgewählte Stamm Artikel verwenden

✓ Ausgewählte Fremd Artikel verwenden
+

Artikel Eingabe

Menge	Bezeichnung	MwSt %	Rabatt %	Netto		EK	Gesamt Netto	➔
1	VK Versand Kosten	19	0	2,52	+ % × =	2,52	2,52 €	
Ausgabe Typ		Ausgabe Grund				Gesamt Brutto		✕
Porto		Kunden Bestellung				3,00 €		

Durch die Detail Ansicht hast du die Details der markierten Ausgabe Beleg voll im Blick.

Belegdaten

Firma/Lieferant	Rechnungsnummer	Auftragsnummer	Rechnungsdatum	Auftragsdatum	MLM Punkte
Energetix	R-123	B-123	06.05.2014	05.05.2014	0,00

Artikel Details

Menge	Bezeichnung	Einzel Preis	Rabatt%	EK Preis	Ges.Netto	MwSt%	Ges.Brutto	Ausgabe Typ	Ausgabe Grund
1	1821 Armband, ohne Mittelteil Power S-XXL	29,41 €	35	19,12 €	19,12 €	19	22,75 €		
1	978CU Flexi-Ring-16	15,97 €	35	10,38 €	10,38 €	19	12,35 €		
1	VK Versand Kosten	2,25 €	0	2,25 €	2,25 €	19	2,68 €	Porto	Kunden Bestellung
1	2602-1 Mittelelement - Power	37,82 €	35	24,58 €	24,58 €	19	29,25 €		

Durch die Verwendung von „Ausgabe Typ“ und „Ausgabe Grund“ ist ein sehr detaillierte und gruppierbare Bericht ausgabe möglich.

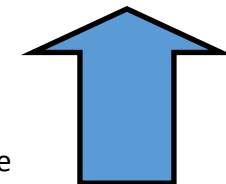

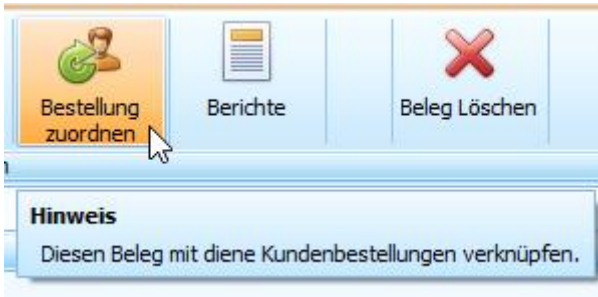

Bestellung zuordnen **Berichte** **Beleg Löschen**

Hinweis
Diesen Beleg mit diene Kundenbestellungen verknüpfen.

Verwende „Bestellung zuordnen“ um die markierte Ausgabe Beleg mit deine Kunden Bestellungen zu verknüpfen. Damit ist es kinderleicht zu einem späteren Zeitpunkt Artikel und Bestellungen zurück zu verfolgen.

Lieferantenbeleg zur Bestellung zuordnen

Filter Optionen



Ausgewählte Lieferantenbeleg Info

Lieferant	Rechnungsnummer	Auftragsnummer	Rechnungsdatum	Auftragsdatum
Energetix	R-123	B-123	06.05.2014	05.05.2014

Bestellungsliste (nicht mit ausgewählte Beleg verbunden)

Finden

Nachname	Vorname	Re.Numer	Re.Datum

Bestellungsliste (bereits mit ausgewählte Beleg verbunden)

Finden

Nachname	Vorname	Re.Numer	Re.Datum
▶ Klug	Fritz	555	14.03.2014



Erinnerungen

Diese Seite wurde noch nicht Korrektur gelesen

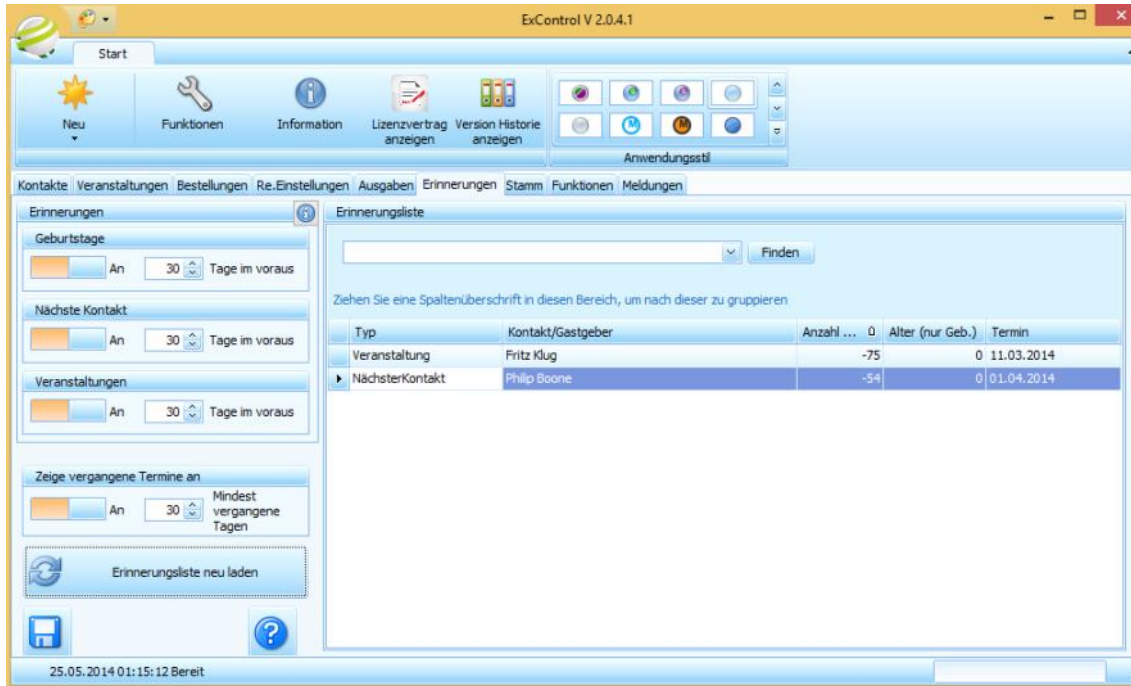

Mit dem Erinnerung Funktion verpasst du nie wieder eine Termin. Naja, zumindest wirst du rechtzeitig von ExControl daran erinnert wenn du die Erinnerung Funktion einschaltest und ExControl täglich verwendest.

Neben dem Ein,- und Ausschalter kannst du die Anzahl an Tagen im Voraus einstellen, die du an die jeweiligen Termin-Typ erinnert werden möchtest.

Du bekommst beim Starten von ExControl einen Hinweis angezeigt, falls Termine innerhalb die eingestellte Anzahl Tage im Voraus fallen.

Schalte auch mal den "Zeige vergangene Termine" an und lade die Liste erneut. Dadurch siehst du wie viele Tage seit dem letzten Kontakt vergangen sind oder wie viele Tage seit dem letzten Veranstaltung pro Gastgeber vergangen sind.

Mit dem "Mindest vergangenen Tagen" stellst du ein wie viele Tage einen Termin mindestens in die Vergangenheit liegen muss, bevor es mit in die Liste aufgenommen wird. Damit kannst du hindern dass Termine die gerade vergangen sind angezeigt wird. Wenn du z.B. die Veranstaltungen die in den Letzten 2 Wochen waren nicht in die Liste sehen willst, gibst du dann 14 ein. Vergangene Geburtstagen werden grundsätzlich nicht in die Liste aufgenommen.

Erinnerungs-Meldung

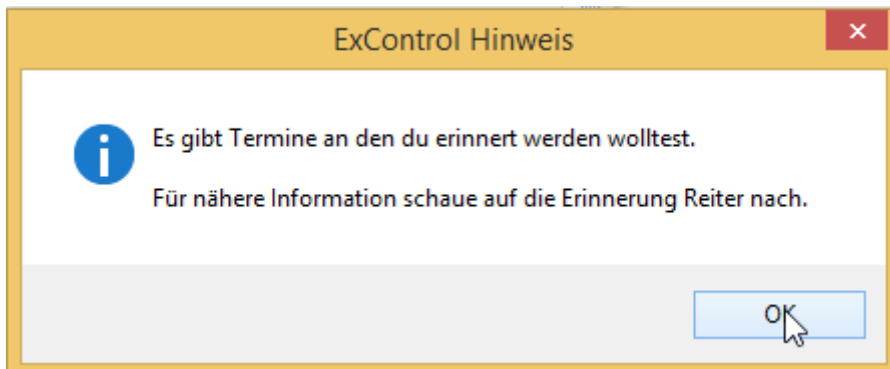

Stamm Daten—Artikel

Artikel können direkt in der Tabelle eingegeben und bearbeitet werden, oder mit dem aus der Bestellung bekanntem Eingabeformular eingegeben werden.

ExControl wird mit über 1000 bekannten Stamm Artikel geliefert.

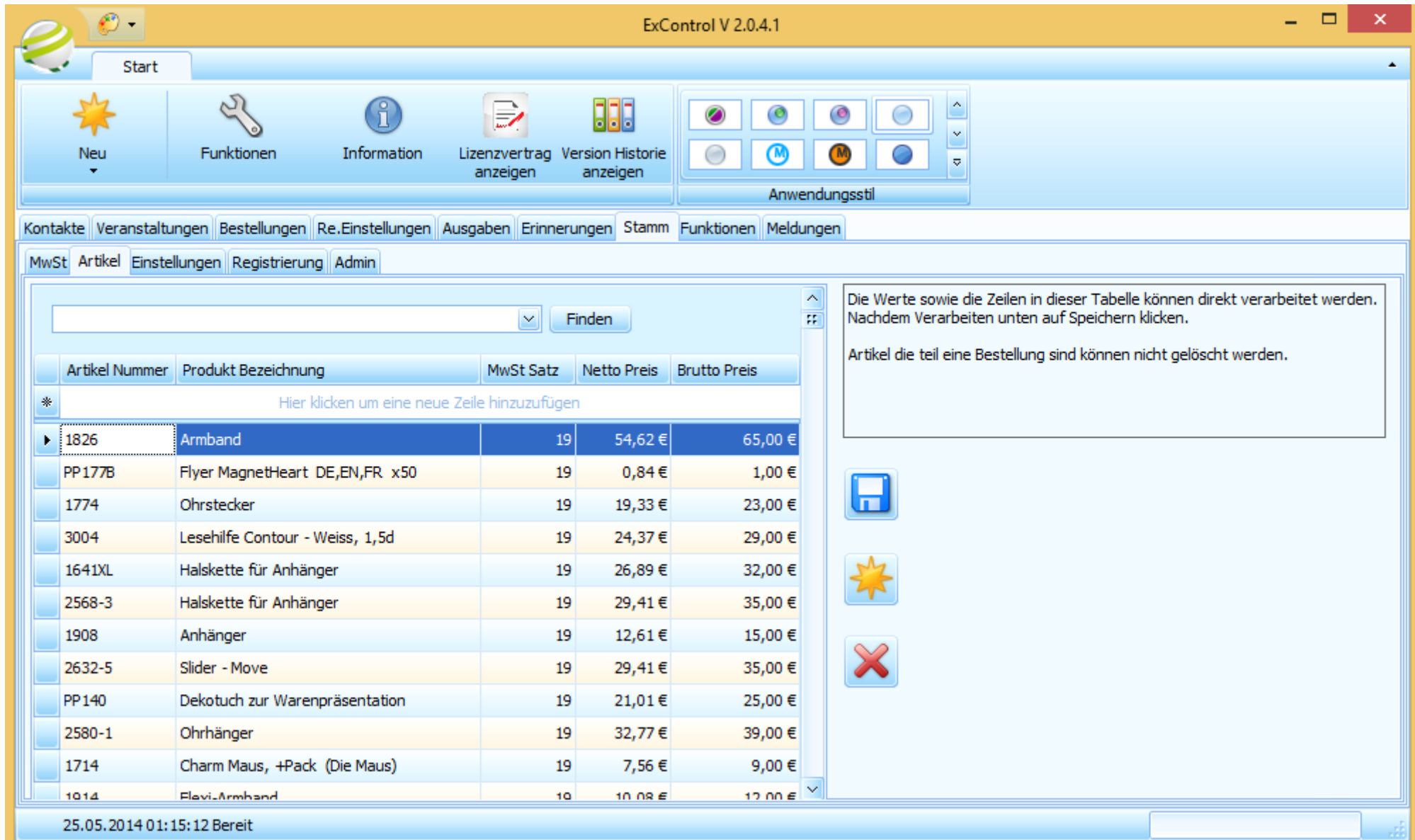

ExControl V 2.0.4.1

Start

Neu Funktionen Information Lizenzvertrag anzeigen Version Historie anzeigen Anwendungsstil

Kontakte Veranstaltungen Bestellungen Re.Einstellungen Ausgaben Erinnerungen Stamm Funktionen Meldungen

MwSt Artikel Einstellungen Registrierung Admin

Finden

Artikel Nummer	Produkt Bezeichnung	MwSt Satz	Netto Preis	Brutto Preis
*	Hier klicken um eine neue Zeile hinzuzufügen			
▶ 1826	Armband	19	54,62 €	65,00 €
PP177B	Flyer MagnetHeart DE,EN,FR x50	19	0,84 €	1,00 €
1774	Ohrstecker	19	19,33 €	23,00 €
3004	Lesehilfe Contour - Weiss, 1,5d	19	24,37 €	29,00 €
1641XL	Halskette für Anhänger	19	26,89 €	32,00 €
2568-3	Halskette für Anhänger	19	29,41 €	35,00 €
1908	Anhänger	19	12,61 €	15,00 €
2632-5	Slider - Move	19	29,41 €	35,00 €
PP140	Dekotuch zur Warenpräsentation	19	21,01 €	25,00 €
2580-1	Ohrhänger	19	32,77 €	39,00 €
1714	Charm Maus, +Pack (Die Maus)	19	7,56 €	9,00 €
1014	Flavi-Armband	10	10,08 €	12,00 €

Die Werte sowie die Zeilen in dieser Tabelle können direkt verarbeitet werden. Nachdem Verarbeiten unten auf Speichern klicken.

Artikel die teil eine Bestellung sind können nicht gelöscht werden.

25.05.2014 01:15:12 Bereit

Stamm Daten—Einstellungen

Viele Einzustellungen hat ExControl nicht nötig.

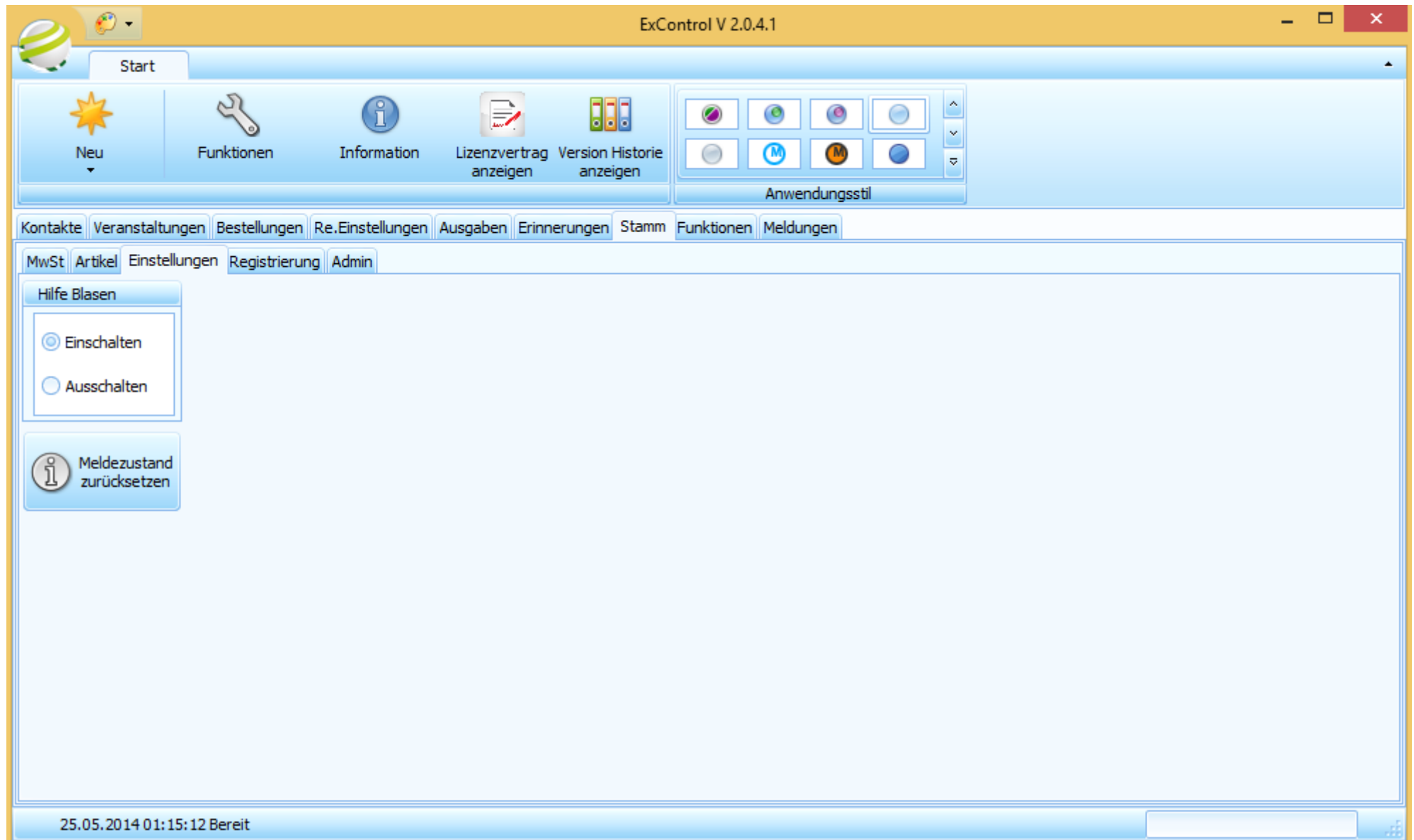

Stamm Daten—Registrierung

In der Registrierung sind deine persönlichen Daten aufbewahrt. Diese Information wird teilweise auf den Rechnungen die du für deine Kunden erstellst mit aufgeführt.

Auf diesem Reiter kannst du eine Lizenz anfordern. Als erstes bekommst du eine kostenlose 14 tägige Demolizenz

ExControl V 2.0.4.1

Start

Neu Funktionen Information Lizenzvertrag anzeigen Version Historie anzeigen Anwendungsstil

Kontakte Veranstaltungen Bestellungen Re.Einstellungen Ausgaben Erinnerungen Stamm Funktionen Meldungen

MwSt Artikel Einstellungen Registrierung Admin

Eigene Firmenbezeichnung ISD	GeschäftspartnerNr. 	* Telefon 02275 237 497	* E-Mail philip@boone.de	Bankverbindung Institut Postbank
* Vorname Philip	* Nachname Boone	Fax 02275 91	Webadresse http://excontrol.boone.de	Konto 12345
* Straße Wolfskauer Str.	Hausnummer 21	Mobil 0171 8329 785	Steuernummer 123 00 123	Rabatt % 35
* PLZ 50170	* Ort Kerpen	<p>Hinweis: Die Information auf diese Reiter wird nicht nur für die Registrierung verwendet, sondern wird auch auf die Rechnungen an deine Kunden gedruckt. Daher solltest du es formatieren so wie es auf die Rechnungen erscheinen soll.</p>		BLZ 123 00 123
				IBAN 123 00 123
				BIC 123 00 123

Mit Sternchen * markierten Felder müssen ausgefüllt werden.

Eingaben speichern Lizenz Anfordern Lizenzvertrag anzeigen

ExControl wird entwickelt von

Philip Kyle Boone
Wolfskauerstr. 21
50170 Kerpen
GERMANY

E-Mail: Info@ExControl.de
Telefon: +49 171 832 9785

Ich kann English und Deutsch.
Für Fragen und Anregungen stehe ich gerne zur Verfügung.

Deine ExControl LizenzNr.
7cf50d5b-3aa9-4612-a690-048f0a8ffe5e gültig bis: 24.03.2015

25.05.2014 01:15:12 Bereit

Menü „Start“

Das Wichtigste im Start Menü ist der „Funktionen“ Knopf.



Weil dahinter verbirgt sich die Daten Sicherungs,- und Wiederherstellungs-Funktionen.

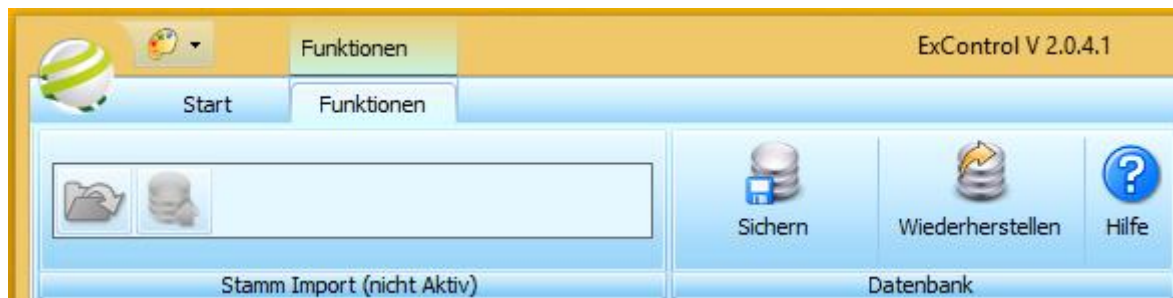

Halte deinen Mauszeiger über den Hilfe-Knopf um wichtige Hinweise über Sicherung und Wiederherstellung deiner Daten betreffend zu lesen.



Hiermit kannst du deine Datenbank sichern und bei bedarf wiederherstellen

Ich rate dir deine Datenbank so oft wie möglich zu sichern, z.B. ein mal am Tag wenn du anfängst ExControl zu verwenden solltest du die Datenbank sichern. Es ist keine schlechte Idee die Datenbank auch am ende des Tages zu sichern. ExControl liegt einen Ordner für die Sicherungen an. Jede Sicherungsvorgang wird getrennt abgelegt. Es ist empfehlenswert, die Sicherungen auf einen anderen Speicherort zu kopieren (nicht verschieben), damit falls deine Festplatte kaputt geht hast du eine möglichkeit die Daten wiederherzustellen.

Beim Sichern wird der Speicherort der Sicherungsdateien dir angezeigt.

WICHTIG! wenn du eine Wiederherstellung durchführst, verlierst du alle Daten die noch nicht gesichert wurde.

Stillvolle Gestaltung

Wir sind alle Individuen mit unterschiedlichem Geschmack. Oder, wie wir in Kölle sagen „jede Jeck is anders“. Daher habe ich ExControl mit vielen Oberflächen Designs (sogenannte Skins) gemacht. Um einen Stil zu wählen einfach auf das „Anwendungs-Stil“ Mini-Menü klicken oder auf die „Anwendungsstil“ Auswahl im Start Menü klicken.

„Anwendungs-Stil Mini-Menü



„Anwendungsstil“ Menü



Gesamte Stil Auswahl



Meldungen

Ein nicht unwesentlicher wichtiger Teil von ExControl ist die Meldungsbox. Hier erscheinen wichtige Meldungen über den Zustand des Programms. Insbesondere wenn Fehler passieren erscheint hier die Fehlermeldung. In diesem Fall wäre es nett wenn du mir die Meldungen per Mail senden würdest. Einfach auf den Email Knopf klicken und schon öffnet sich eine Mail mit den Meldungen enthalten. Wenn möglich kannst du mir in der Mail beschreiben wie es zu diesem Fehler gekommen ist. Du hilfst mir sehr damit ExControl besser zu machen. Übrigens, falls ein Fehler passiert erscheint der Hintergrund der Menüleiste rot. Mit einem klick auf „Bestätigen“ erlischt sich die rote Farbe. Achte bitte darauf das dein Email Programm geöffnet ist.

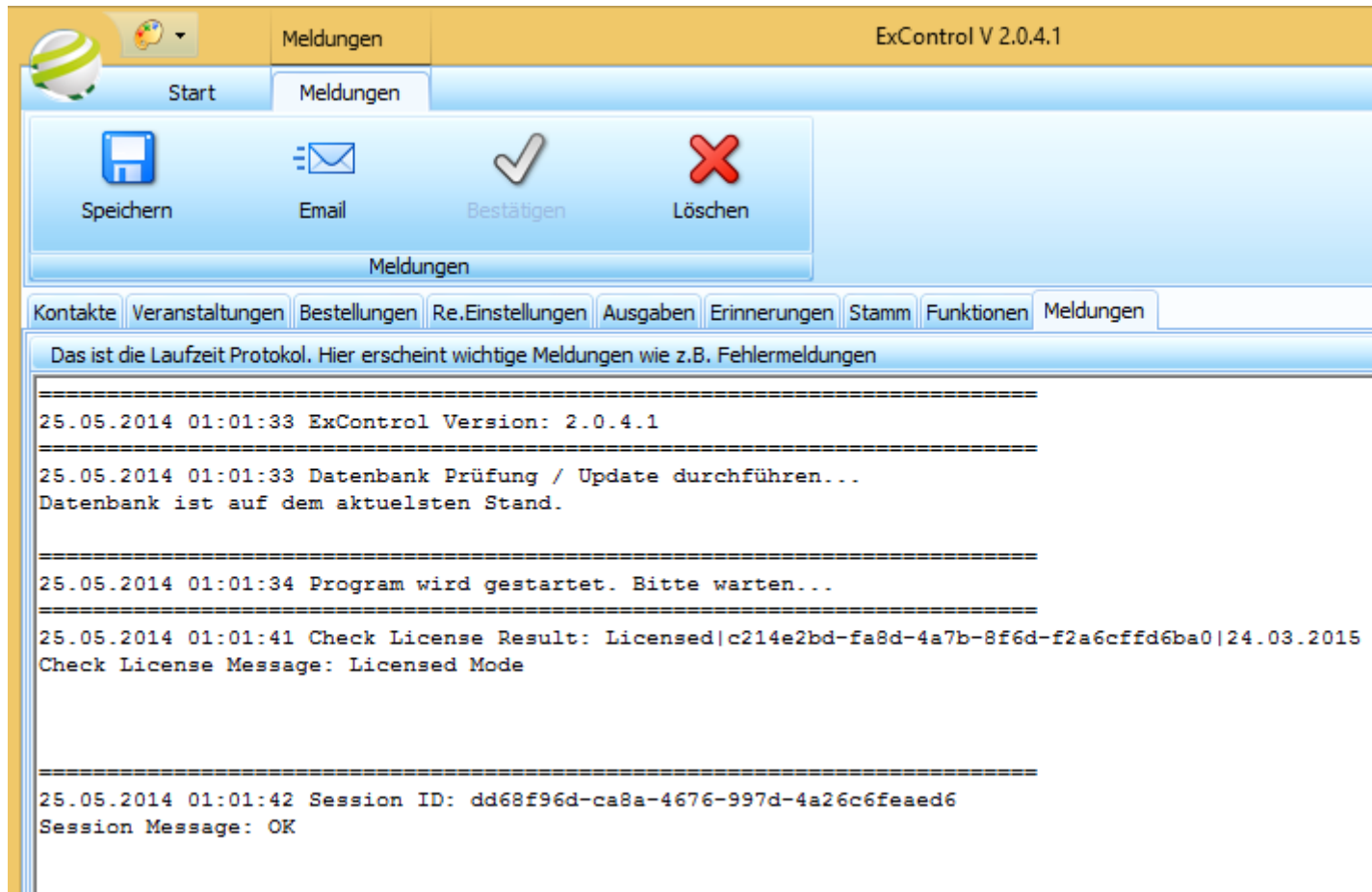

ExControl V 2.0.4.1

Meldungen

Start Meldungen

Speichern Email Bestätigen Löschen

Meldungen

Kontakte | Veranstaltungen | Bestellungen | Re.Einstellungen | Ausgaben | Erinnerungen | Stamm | Funktionen | Meldungen

Das ist die Laufzeit Protokoll. Hier erscheint wichtige Meldungen wie z.B. Fehlermeldungen

```
=====
25.05.2014 01:01:33 ExControl Version: 2.0.4.1
=====
25.05.2014 01:01:33 Datenbank Prüfung / Update durchführen...
Datenbank ist auf dem aktuellsten Stand.
=====
25.05.2014 01:01:34 Program wird gestartet. Bitte warten...
=====
25.05.2014 01:01:41 Check License Result: Licensed|c214e2bd-fa8d-4a7b-8f6d-f2a6cffd6ba0|24.03.2015
Check License Message: Licensed Mode
=====
25.05.2014 01:01:42 Session ID: dd68f96d-ca8a-4676-997d-4a26c6feaed6
Session Message: OK
=====
```

Noch im Beta-Phase ist der Fahrtenbuch. Um es anzuzeigen einfach eine Kontakt markieren dann auf „Route hierhin“ klicken:

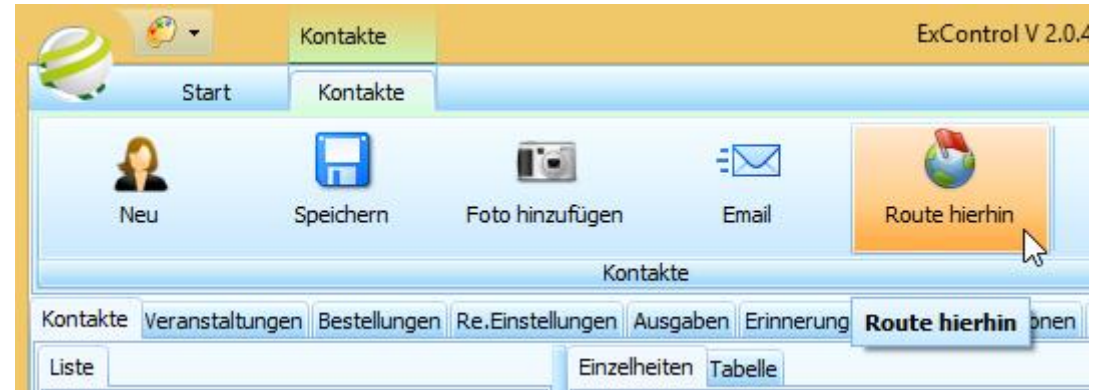
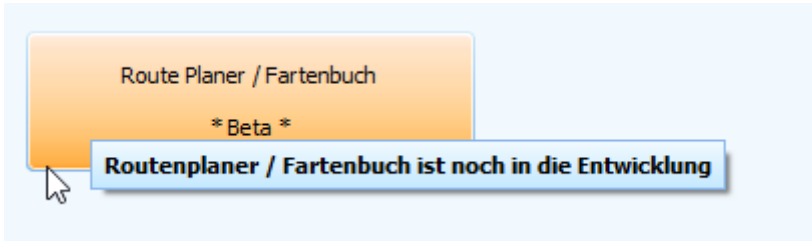

Hier kannst du sehen welche tolle Funktionen bald verfügbar sein werden.

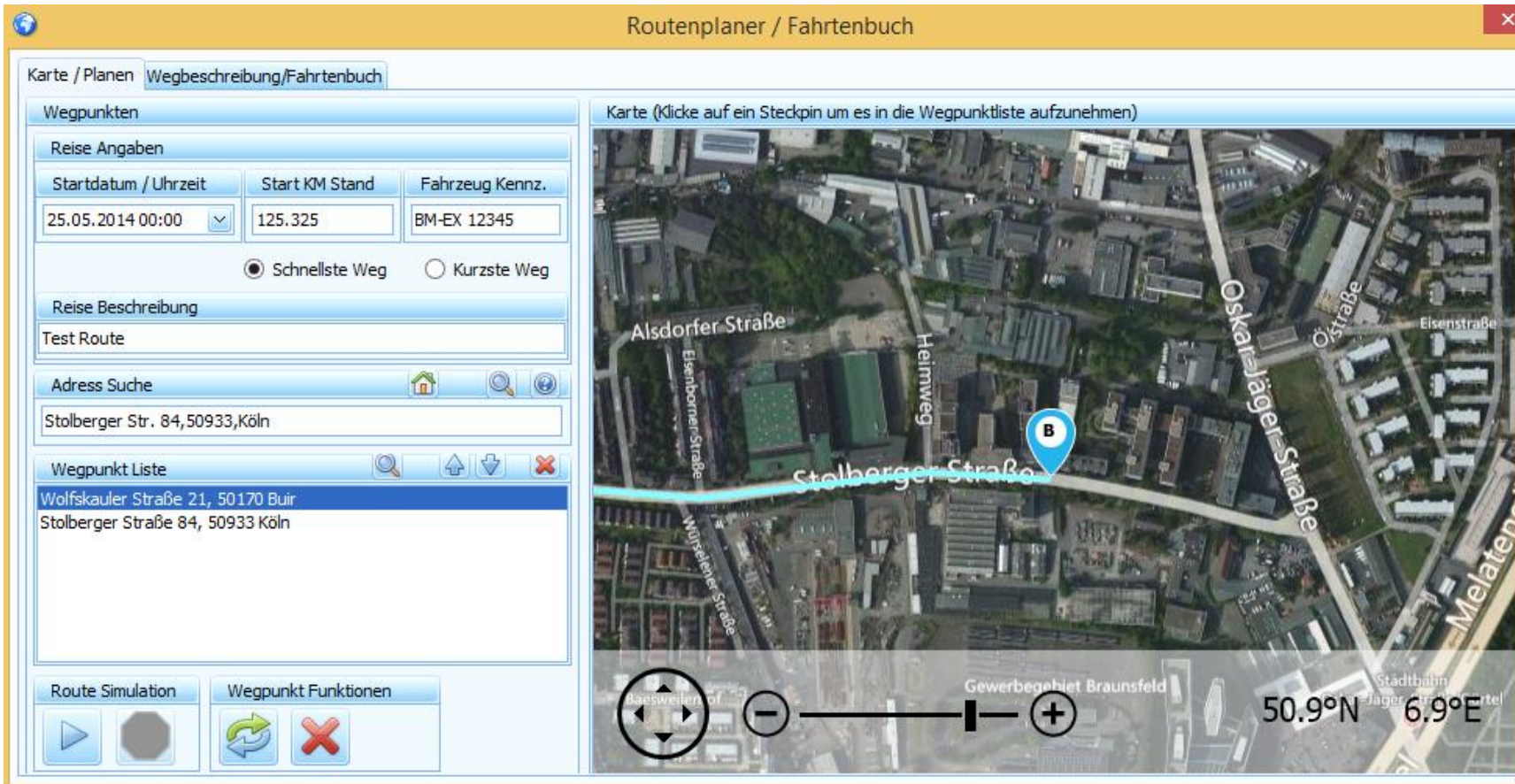

Nach dem alle Wegpunkten im Reiter „Karte / Planen“ erstellt wurden, einfach zum „Wegbeschreibung / Fahrtenbuch“ Reiter wechseln und auf dem „Fahrtenbuch Eintrag erstellen“ Knopf klicken um die Fahrtenbuch Einträge automatisch zu erstellen. Es muss dann lediglich die „Person / Firma / Veranstaltung“ so wie die „Zweck / Bemerkung“ Felder ausgefüllt werden. Wenn nötig kann auch alle andere Felder angepasst werden, z.B. wenn es Staus gab kann die Ziel Datum angepasst werden, oder die Kilometer Stand wenn z.B. ein Stau umgefahren wurde.

Es ist mein Ziel eine Anerkannte Fahrtenbuch zu erstellen damit Ausdrucke davon von der Finanzamt akzeptiert werden.

Routenplaner / Fahrtenbuch

Karte / Planen
Wegbeschreibung/Fahrtenbuch

Wegbeschreibung

Status: Success

Startpunkt: Wolfskauler Straße 21, 50170 Buir, (50,855013; 6,572872)

Gesamt:
 Länge: 34,73
 Zeit: 00:35:37

Strecke 1:
 Start: 50,8550135046244; 6,57287254929543
 Ende: 50,8822479844093; 6,69353842735291
 Länge: 13,687
 Zeit: 00:15:19

Schritt 1:
 Manöver: DepartStart
 Koordinaten: 50,8550135046244; 6,57287254929543
 Anleitung: Verlassen Sie Wolfskauler Straße in RichtungZum

Hoover Feld

Schritt 2:
 Manöver: TurnLeftThenBearRight
 Koordinaten: 50,8563029766083; 6,57374024391174
 Anleitung: Biegen Sie links auf Gehlenstraße ab, und halten

Sie sich dann sofort rechts Richtung Merzenicher Straße

Schritt 3:
 Manöver: BearLeft
 Koordinaten: 50,8601009845734; 6,5777313709259
 Anleitung: Halten Sie sich links Richtung Huppelrather Straße

Schritt 4:
 Manöver: TurnLeft
 Koordinaten: 50,8612704277039; 6,5785413980484
 Anleitung: Biegen Sie links auf Bahnstraße /L276 ab

Schritt 5:
 Manöver: EnterThenExitRoundabout
 Koordinaten: 50,8616781234741; 6,5768301486969
 Anleitung: Nehmen Sie im Kreisverkehr die Ausfahrt 1.

Schritt 6:
 Manöver: RampThenHighwayRight
 Koordinaten: 50,8825081586838; 6,56743168830872
 Anleitung: Nehmen Sie an der Ausfahrt Anschlussstelle Buir

die Auffahrt rechts auf E40 / A4

Schritt 7:
 Manöver: TakeRampRight
 Koordinaten: 50,8900022506714; 6,68020784854889

Fahrtenbuch Einträge

Wegpunkt: 1

Start

Datum	KM Stand	Standort
21.05.2014 15:30	125.325	Wolfskauler Straße 21, 50170 Buir

Ziel

Datum	KM Stand	Zielort
21.05.2014 15:46	125.339	Am Falder, 50171 Kerpen

Person / Firma / Veranstaltung	Zweck / Bemerkung

Wegpunkt: 2

Start

Datum	KM Stand	Standort
21.05.2014 15:46	125.339	Am Falder, 50171 Kerpen

Ziel

Datum	KM Stand	Zielort
21.05.2014 16:07	125.360	Stolberger Straße 84, 50933 Köln

Person / Firma / Veranstaltung	Zweck / Bemerkung
Fritz Klug	

Fahrtenbuch Einträge erstellen

Fazit

Das war die Einführung in ExControl. Ich hoffe ich habe dein Interesse wecken können.

Es stecken viele Kleinigkeiten in ExControl welche es zu etwas Besonderem macht.

Z.B. mit ExControl bist du immer auf dem neuesten Stand. Wenn du ExControl startest wird geprüft ob eine Neue Version zur Verfügung steht und wenn ja wird es unverzüglich übertragen. Das Übertragen von Updates dauert nur wenige Sekunden. Diese Art der Übertragung erlaubt es mir sehr schnell auf Probleme zu reagieren.

ExControl wurde besonders für dich erstellt. Ohne tausende Schnickschnacks die du garnicht brauchst und wo möglich teuer bezahlst. Es enthält genau das was du als Multilevel Networker/in brauchst, nicht mehr und nicht weniger. Und, falls ExControl doch nicht alles hat was du möchtest, oder du eine tolle Idee hast die du unbedingt in ExControl umgesetzt haben möchtest... Kein Problem! Du hast einen direkten Draht zum Entwickler, und ich höre dir gut zu! Die Meisten von deinen Ideen und Wünschen werden ohne Kosten direkt in ExControl implementiert! Deine Ideen und Wünschen können in der Regel sehr schnell, innerhalb weniger Tage umgesetzt werden.

Dienstleistungen

Ich biete weiter verschiedene Dienstleistungen in Zusammenhang mit ExControl an.

Installations-Hilfe: Windows 7 und 8 sind sehr sicher geworden. Nicht mal Programme vom Microsoft selbst können heutzutage installiert werden ohne viele lästige Sicherheits-Warnungen und Meldungen. Die Installation und Aktualisierungen von ExControl selbst ist echt ein Klacks. Aber die ganzen Microsoft Komponenten worauf ExControl basiert sind es nicht. Obwohl die Komponenten nur einmal installiert werden müssen, kann es wegen den vielen Meldungen kompliziert erscheinen. Daher biete ich eine Installations-Hilfe für einmalig 15,-€ an. Die Installation dauert in der Regel 30 Minuten. Ich führe es per einer einfachen Fernwartung aus, die du die ganze Zeit beobachten kannst und jeder Zeit auch abbrechen kannst.

Rechnung Gestaltung: Falls die Standard ExControl Rechnung dir nicht genügt stelle ich dir deine Wunsch-Rechnung in ExControl gerne um. Meistens reicht ein Telefonat und eine Beispiel Rechnung als PDF um ein Angebot machen zu können.

Daten Import: Hast du schon eine größere Datenmenge in Excel oder anderem Programm aufgebaut? Es ist wohl gut möglich das ich die Daten in deine ExControl Datenbank importieren kann. Die Kosten errechnen sich je nach Aufwand. Auch hier genügt ein Telefonat oder E-Mail mit einem Beispiel der Daten um ein Angebot machen zu können.

Für Fragen, Anregungen und Kommentare stehe ich gerne zur Verfügung.

Philip Boone, info@excontrol.de